Kanlux ul. Objazdowa 1-3, 41-922 Radzionków, Poland

26539 APUS LED B-WW

Oprawa przyschodowa LED

5905339265395

MADE IN POLAND

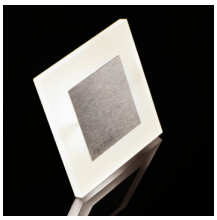

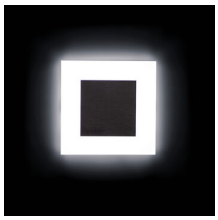

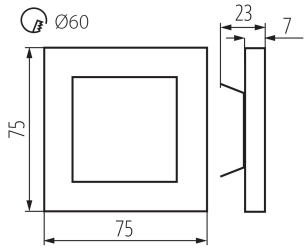

Kanlux APUS to nowoczesny design połączony z atrakcyjnym efektem świecenia. To doskonały pomysł na podświetlenie schodów i korytarzy lub na zaakcentowanie wystroju pomieszczeń. Unikatowa konstrukcja oprawy zapewnia równomierną emisję światła. Wersja AC wyposażona jest w zasilacz 230V, który mieści się w puszcze, a wersja PIR w czujnik ruchu. Czujnik wykrywa ruch/włącza oświetlenie niezależnie od natężenia światła w otoczeniu.

PARAMETRY PRODUKTU:

Do wbudowania ścienne: tak
Kolor: czarny
Miejsce montażu: do wbudowania w ścianę
Miejsce zastosowania: wewnątrz
Minimalna odległość od oświetlanego obiektu : 0,1m
Możliwość współpracy ze ściemniaczem: nie
Długość [mm]: 75
Szerokość [mm]: 23
Wysokość [mm]: 75
Wymagana średnica puszki montażowej [Ømm]: 60
Wymiary otworu montażowego [mm] : 60
Zintegrowane źródło światła LED: tak
Napięcie znamionowe [V]: 12 DC
Moc maksymalna [W]: 0.8
Klasa ochronności przed porażeniem elektrycznym : III
Materiał klosza: tworzywo sztuczne
Rodzaj diody: LED SMD
Strumień świetlny [lm]: 13
Barwa światła: ciepłobiała
Trwałość [h]: 50000
Ilość cykli wł/wył: ≥20000
Zakres temperatury otoczenia, na którą może być narażony wyrób [°C]: 5÷25
Materiał obudowy: stal nierdzewna szlifowana, tworzywo sztuczne
Rodzaj przyłącza: wolne końce przewodów
Długość przewodu [m]: 0.18
Czas nagrzewania lampy [s] : ≤1
Czas zapłonu lampy [s] : ≤0,5
Stopień IP: 20
Informacje dodatkowe: nie podlega pod rozporządzenie 2019/2020
Skuteczność świetlna lampy [lm/W] : 16

Dokument utworzono: 05.07.2024, 11:46
Zastrzega się możliwość wprowadzenia zmian technicznych. Dane zawarte w tym katalogu nie są prawnie wiążące.
Fotometria: wyniki uzyskane podczas badania konkretnego egzemplarza.

PL

Kanlux ul. Objazdowa 1-3, 41-922 Radzionków, Poland

26539 APUS LED B-WW

Oprawa przyschodowa LED

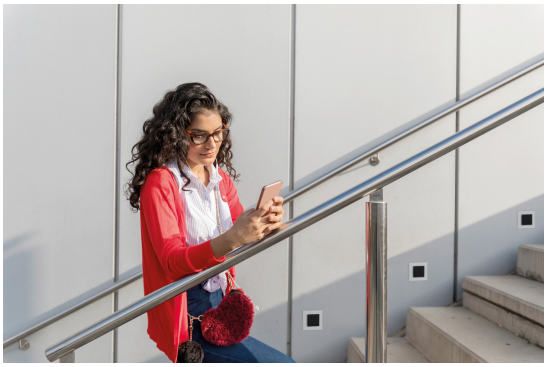

PARAMETRY ŹRÓDEŁ ŚWIATŁA LED I OLED:

Skorelowana temperatura barwowa [K]: 3000
Jednolitość barwy w elipsach McAdama: ≤6
Wskaźnik oddawania barw: 80

DANE LOGISTYCZNE:
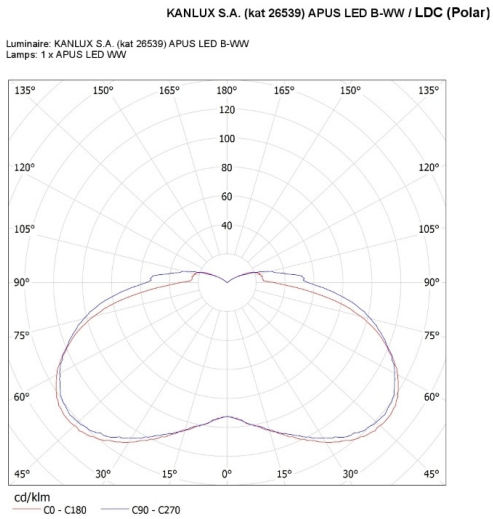
Jednostka miary: sztuka
Jak pakowane: 100
Ilość sztuk w opakowaniu pośrednim: 1
Ilość sztuk w opakowaniu zbiorczym: 100
Masa jednostkowa netto [g]: 84
Gramatura [g]: 104.9
Waga sztuki brutto [g]: 94
Długość opakowania jednostkowego [cm]: 11
Szerokość opakowania jednostkowego [cm]: 2.5
Wysokość opakowania jednostkowego [cm]: 16.5
Waga kartonu [kg]: 10.49
Szerokość kartonu [cm]: 23.5
Wysokość kartonu [cm]: 34.5
Długość kartonu [cm]: 63
Objętość kartonu [m³]: 0.051077